

**Abgrenzung des Waldareals
ausserhalb der Bauzone**

Waldfeststellung Funkenbüchel

1:1'000

Waldgrenzen vom Kantonsforstamt St.Gallen erlassen am:
Der Kantonsoberförster

Öffentliche Planauflage:

In Rechtskraft erwachsen am:
Der Kantonsoberförster

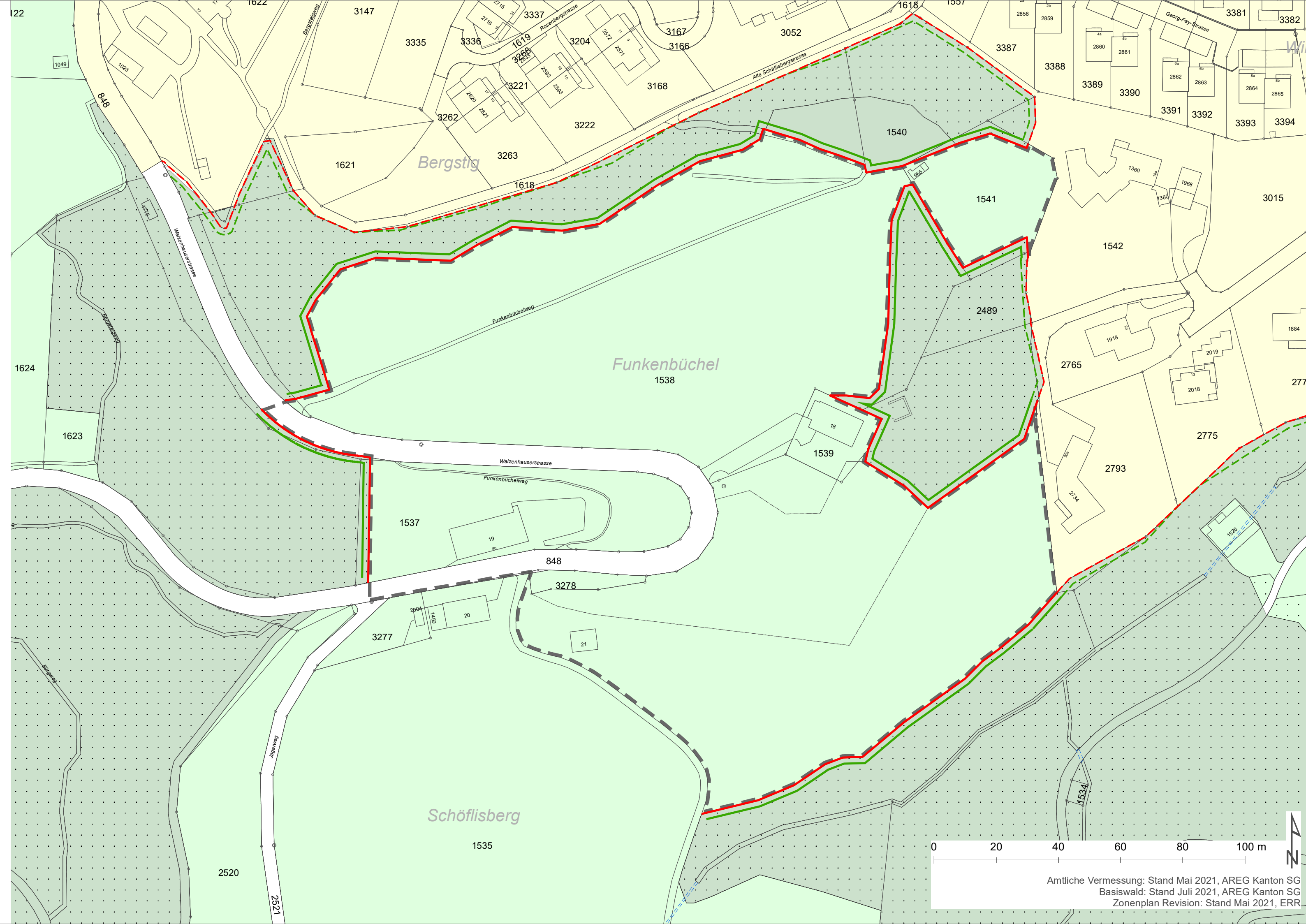

Festlegungen

- Stockgrenze neu
- Waldgrenze neu
- Gebiet mit statischer Waldgrenze

Hinweise

- - - Stockgrenze bestehend
- - - Waldgrenze bestehend
- Bauzone
- Landwirtschaftszone
- Wald
- Gewässer eingedolt

- Zonenplan
- Zonenplan
- Zonenplan
- Zonenplan
- Basiswald / AV
- AV



Amtliche Vermessung: Stand Mai 2021, AREG Kanton SG
Basiswald: Stand Juli 2021, AREG Kanton SG
Zonenplan Revision: Stand Mai 2021, ERR